

# OSVĚTLENÍ, - 1.NP, 2.NP JUBILEJNÍ Č.16

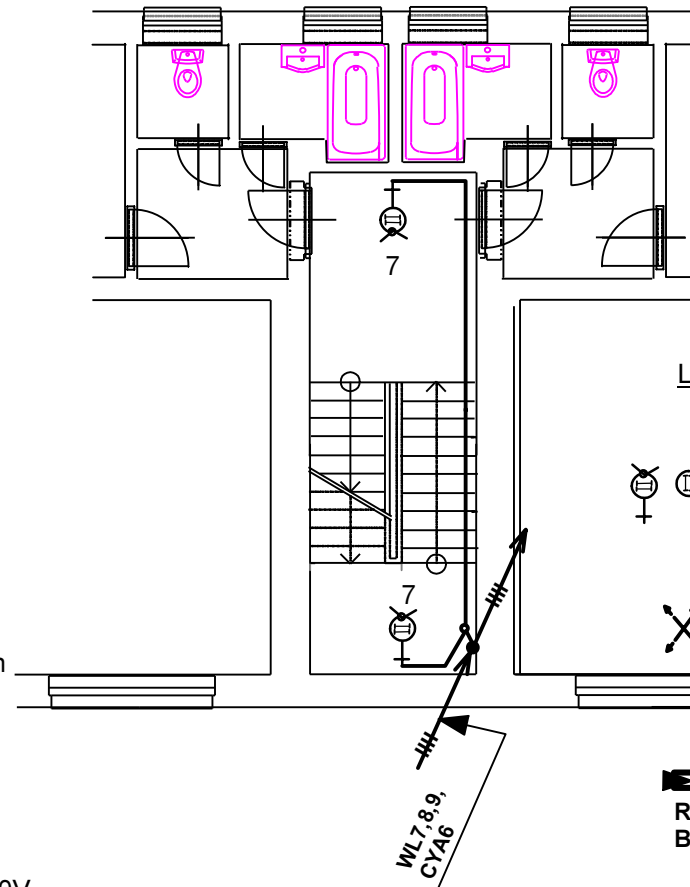

## LEGENDA PŘÍSTROJŮ

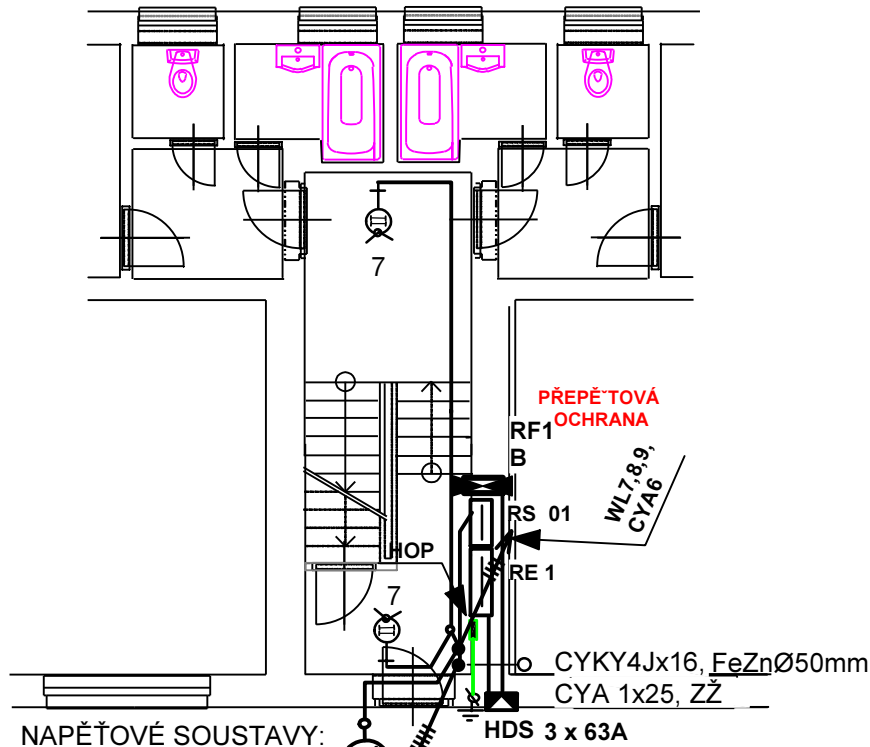

CAT - MS, ŽÁROVKY 2x23W,  
S POHYBOVÝM ČIDLEM,  
IP20



REFLEKTOR  
S POHYBOVÝM  
ČIDLEM, IP54, 150W



PŘEPĚŤOVÁ OCHRANA

## NAPĚŤOVÉ SOUSTAVY:

- 3PEN STŘ. 50HZ 400V/TN-C
- 1PEN STŘ. 50HZ 230V/TN-C
- 3NPE STŘ. 50HZ 400V/TN-C-S
- 3NPE STŘ. 50HZ 400V/TN-S
- 1NPE STŘ. 50HZ 230V/TN-S
- 12V/SELV

WL 5,6,  
CYA6

- STÁVAJÍCÍ HDS, HDV
- STÁVAJÍCÍ ROZVODY 230V
- ROZVADĚČE RS 01, RE 1
- NOVÁ ELEKTROINSTALACE 400V
- NOVÁ ELEKTROINSTALACE 230V

## OCHRANA PŘED N.D. NEŽIVÝCH ČÁSTÍ:

Automatickým odpojením od zdroje.  
Hlavním pospojováním a doplňujícím  
pospojováním.  
Proudovými chrániči.  
Malým napětím „SELV“.

## POZNÁMKA:

- SVĚTELNÁ INSTALACE, NAPOJENÍ BYTŮ  
JE NAVRŽENO V 1.NP A V 2.NP  
KABELY CYKY POD OMÍTKOU.  
VYMALOVAT.

365/2016

|            |  |            |   |                                |                      |
|------------|--|------------|---|--------------------------------|----------------------|
| OBJEDNATEL | STATUTÁRNÍ MĚSTO OSTRAVA,<br>PROKEŠOVO NÁMĚSTÍ 1803/8<br>729 30 O.- MORAVSKÁ OSTRAVA   | ZHOTOVITEL | RUDOLF TOBIÁŠ PROJEKCE<br>FR.HAJDY 16<br>700 30 OSTRAVA-HRABŮVKA<br>telefon 724 082 341 | VYPRACOVAL                     | RUDOLF TOBIÁŠ        |
| PŘÍJEMCE   | MĚSTSKÝ OBLVOD OSTRAVA-JIH,<br>HORNÍ 3,<br>700 30 OSTRAVA-HRABŮVKA   |            |   |                                |                      |
| STAVBA     | OPRAVA ELEKTROINSTALACE VE SPOLEČNÝCH PROSTORÁCH<br>BYTOVÝCH DOMŮ JUBILEJNÍ 4, 6, 8, 10, 12, 14, 16<br>OSTRAVA - HRABŮVKA                        |            |   | ZAK.ČÍSLO                      | 316/2016             |
| DÍL        | OPRAVA HDV, ELEKTROMĚROVÝCH ROZVADĚČŮ RE, RS 01 - SPOLEČNÝCH PROSTOR,<br>PŘÍVODŮ DO BYTŮ, INSTALACE SPOLEČNÝCH PROSTOR,<br>DT - DŮM JUBILEJNÍ 16 |            |   | STUPEŇ                         | PRO PROVEDENÍ STAVBY |
|            |  |            |   | MĚŘÍTKO                        | DATUM                |
|            |  |            |   | 1 : 100                        | 8/2016               |
| OBSAH      | SITUAČNÍ SCHÉMA OSVĚTLENÍ SPOLEČNÝCH PROSTOR - 1., 2.NP  |            |   | VÝKRES Č.<br>EL - 16 - 316 - 4 | KOPIE Č.             |